

Luboš Kocourek  
Kocourek Luboš  
Smetanova 1918/9  
43001 Chomutov

**From:** Tomáš Havrda  
**Telephone:** 602 654 141  
**E-mail:** thavrda@eop.cz  
**Date:** 9.2.2025

### Věc: Vyjádření k PD

Název stavby:	<b>SKATEPARK PRO NEJMENŠÍ DĚTI CHRUDIM</b>
Projektant:	Luboš Kocourek
Předložená část PD:	Koordinační situační výkres
Číslo projektu:	-
Datum zpracování PD:	07/2023
Stupeň projektu:	DSP
Investor:	Město Chrudim
Číslo vyjádření EOP:	405 - 25

K výše uvedené projektové dokumentaci uvádíme tyto připomínky:

Po ověření navrženého řešení sdělujeme, že v zájmovém území **nedojde ke styku** se zařízením v majetku EOP Distribuce, a.s.

Platnost tohoto vyjádření je 12 měsíců od data jeho vydání.

**Toto vyjádření se nevztahuje na sítě v majetku spol. Elektrárny Opatovice, a.s.**

Průběh sítí technické infrastruktury je možné si ve formátu DGN stáhnout z portálu DMVS (<https://dmvs.cuzk.gov.cz/portal>), a to v sekci „Výdej dat DTM“ (<https://dmvs.cuzk.gov.cz/portal/vydej-dat>). Prohlížení dat DTM je možné zde: <https://dmvs.cuzk.gov.cz/mapovy-portal>

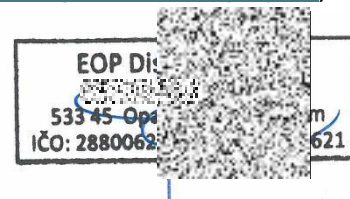

**EOP Distribuce, a.s.**

IČO 288 00 621 | DIČ CZ28800621 | DATOVÁ SCHRÁNKA gvjzp6d | č.p. 478, 533 45 Opatovice nad Labem | +420 466 843 111 | [www.eop.cz](http://www.eop.cz)  
Společnost je zapsána v obchodním rejstříku vedeném Krajským soudem v Hradci Králové, v oddílu B., vložce 2940.

**Žadatel:**  
Luboš Kocourek  
Kocourek Luboš  
Smetanova 1918/9  
43001 Chomutov  
IČO: 04439970

**Evid. číslo žádosti:** 2026479430  
**Evid. číslo subjektu:** 0000000135

EOP Distribuce, a.s.  
478  
53345 Opatovice nad Labem

Žádám Vás o vyjádření k technické infrastruktuře z důvodu:  
**Zpracování projektu / předprojektová příprava**

**Název akce:**  
SKATEPARK PRO NEJMENŠÍ DĚTI CHRUDIM

**Výška stavby (m):** 2

**Přílohy (názvy souborů příloh):**  
koordinační situační výkres.pdf

**Vybraný způsob doručení vyjádření:** e-mailem

**Žádost vytvořena:** 29.01.2026

S pozdravem

Kocourek Luboš

Telefon: | Mobil: +420737581858 | E-mail: lukoprojekt@seznam.cz

Evid. č. žádosti: 2026479430  
Pořadové číslo polygonu: 1  
Katastrální území: Chrudim (Chrudim) 654299  
Popis polygonu:

### Polygon 1 - Mapa širších vztahů

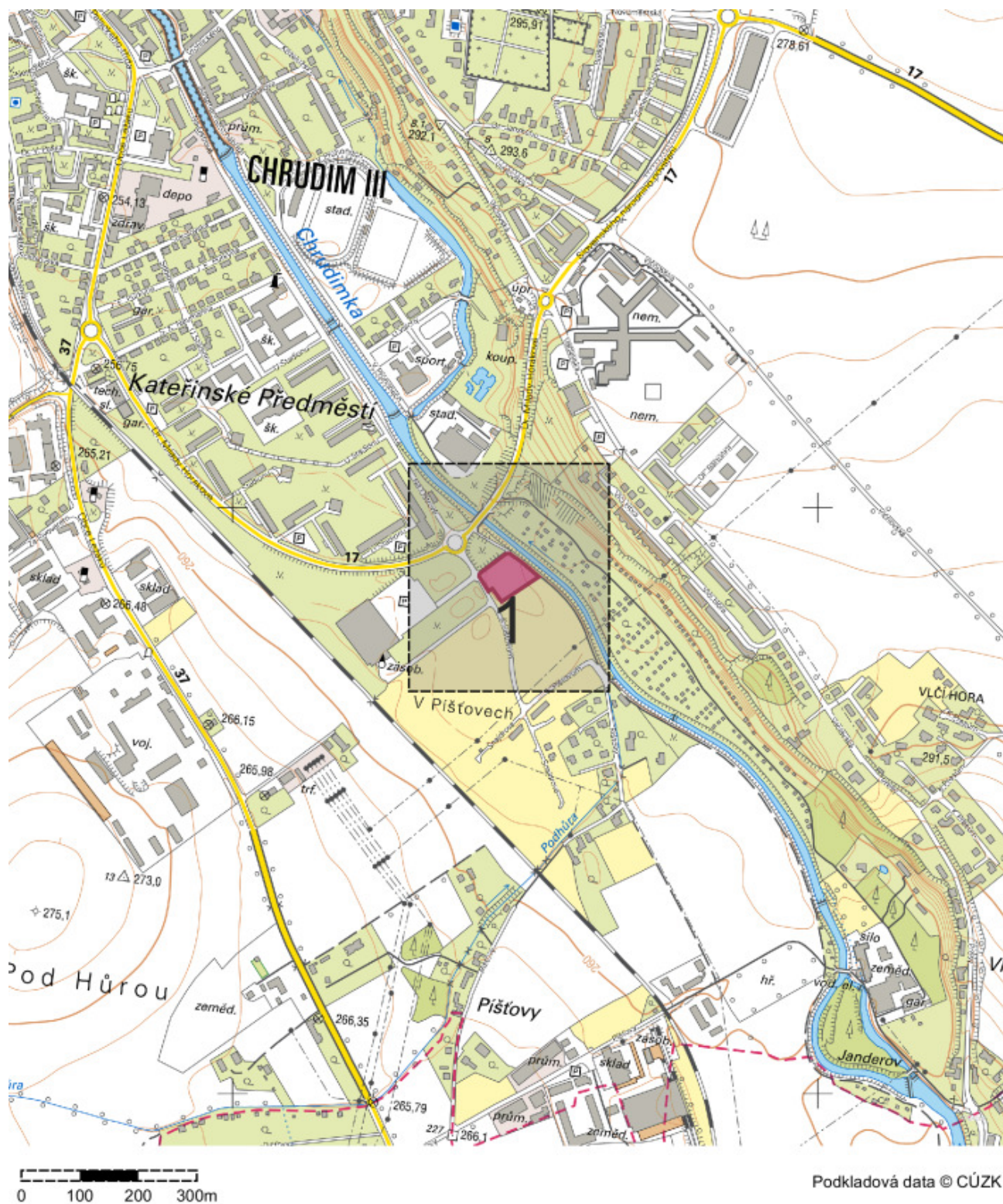



Evid. č. žádosti: 2026479430  
Pořadové číslo polygonu: 1  
Katastrální území: Chrudim (Chrudim) 654299  
Popis polygonu:

### Polygon 1 - Detail

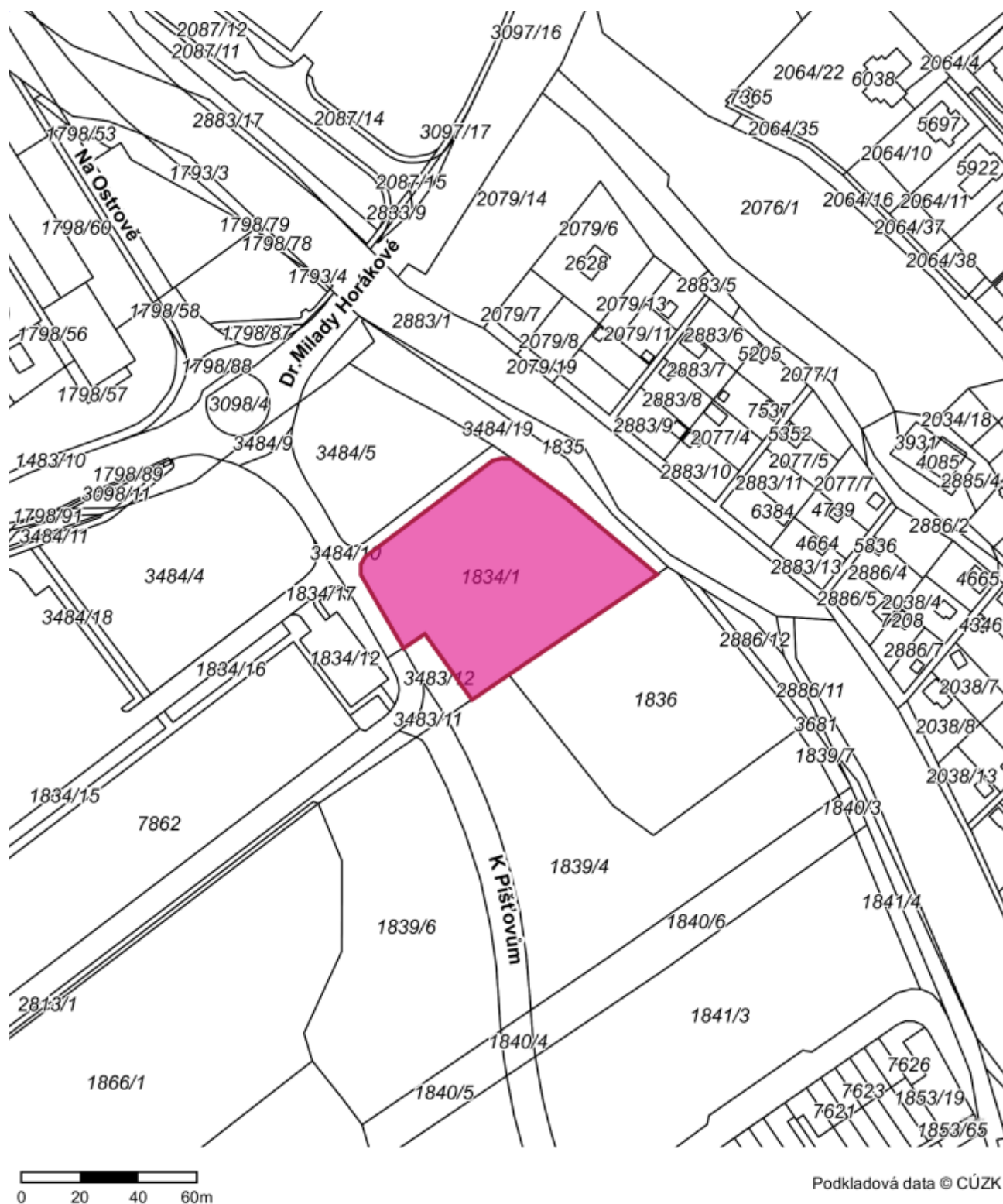

Seznam dotčených parcel nebyl vytvořen. V některém z dotčených k.ú. neproběhla kompletní digitalizace.

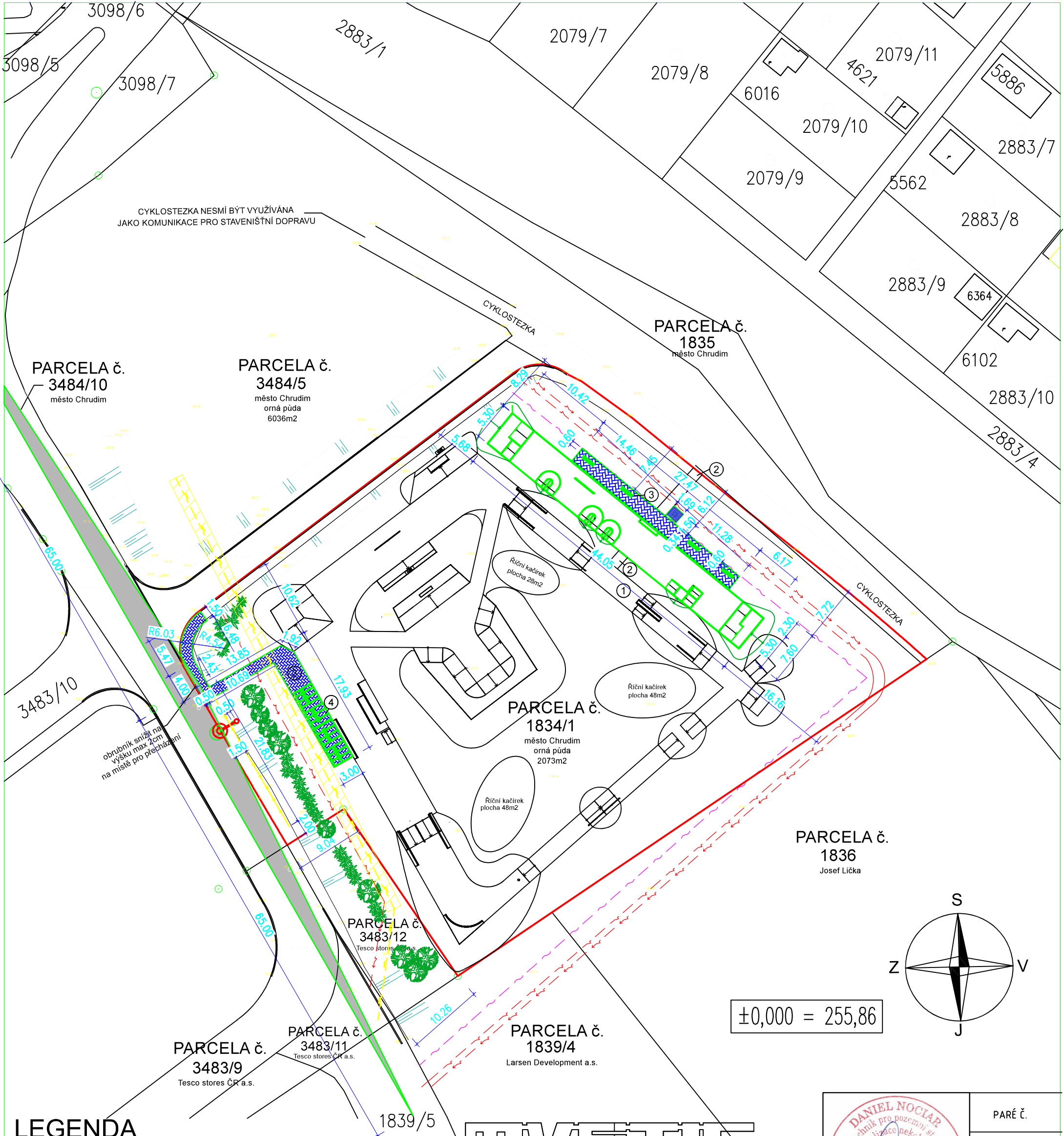

## LEGENDA

- ①

STÁVAJÍCÍ SKATEPARK - ZASTAVĚNÁ PLOCHA 1072m<sup>2</sup>
- ②

STÁVAJÍCÍ BETONOVÝ CHODNÍK - 14,3m<sup>2</sup>
- ③

NOVÝ CHODNÍK (ZÁMKOVÁ DLAŽBA) - 144m<sup>2</sup>
- ④

NOVÁ PERGOLA - 37,9m<sup>2</sup>
- ⑤

NOVÝ SKATEPARK PRO NEJMENŠÍ DĚTI - 233,5m<sup>2</sup>
- HRANICE JEDNOTLIVÝCH STAVEBNÍCH PARCEL
- OPTICKÝ KABEL CETIN
- PODZEMNÍ VEDENÍ VN DO 35KV ČEZ DISTRIBUCE
- PODZEMNÍ OPTICKÉ VEDENÍ ČEZ ICT
- NOVÝ OCHRANNÝ, DRÁTĚNÝ PLOT VÝŠKA 0,8m, DÉLKA CCA 22m
- PLYNOVODNÍ VEDENÍ - GASNET
- STÁVAJÍCÍ STROMY
- SOLÁRNÍ NABÍJECÍ STANICE
- STÁVAJÍCÍ HUSTÝ KEŘOVÝ PÁS
- BET. LAZIČKY - 8ks
- STÁVAJÍCÍ MÍSTO LAMPY VO
- HRANICE STAVENIŠTĚ
- NOVÉ MÍSTO LAMPY VO POSUNUTA KE SKATEPARKU O 0,5m
- ZÁMKOVÁ DLAŽBA BEZ FAZETY
- ROZHLEDOVÝ TROJÚHELNÍK
- OCHRANNÉ PÁSMO PLYNOVODU

**MYSTIC CONSTRUCTIONS**

NÁVRHY DESIGNŮ, PROJEKTY A STAVBA SKATEPARKŮ  
MYSTIC CONSTRUCTIONS S.R.O. | ŘÍMSKÁ 26 | 120 00 PRAHA 2  
+420 777820120 | INFO@SKATEPARKY.CZ | SKATEPARKY.CZ

	PARÉ Č.

	VYPRACOVAL	KRESLIL	KONTROLOVAL		
	Luboš Kocourek	Luboš Kocourek	Daniel Nociar		
KRAJ: PARDUBICKÝ	ST.úřad: CHRUDIM	OBEC: CHRUDIM			
INVESTOR: Město Chrudim, Resselovo náměstí 77, Chrudim I, 53701 Chrudim					
<div>SKATEPARK PRO NEJMENŠÍ DĚTI CHRUDIM</div> <div>na parcele č. 1834/1 k.ú. Chrudim</div>			FORMÁT	2xA4	
			DATUM	10/2023	
			ÚČEL	DSP	
			ČÍSLO ZAKÁZKY	07/2023	
			MĚŘITKO		ČÍSLO VÝKRESU
KOORDINAČNÍ SITUAČNÍ VÝKRES			1:500	C.3	